



Наш район.

Прошлое и настоящее.

Межшкольный проект



*Методическое сопровождение по
работе с комплектом
«Этнокалендарь Санкт-Петербурга».
Калейдоскоп интересных дел
«Перелистывая страницы этнокалендаря»*

(из опыта работы)

Учитель ГБОУ Лицей № 244 Баскакова Е.Н.

Учитель ГБОУ Лицей № 244 Матвеева Н.А.

Учитель ГБОУ Лицей № 244 Пихомирова М.М.



География проекта:

ГБОУ Лицей № 244

2б, 4А, 3В классы

ГБОУ СОШ № 254

4А, 4Б, 4 Г классы

Продолжительность проекта - 3 месяца

Цель проекта

- ✓ Продолжать знакомство с городом, изучая свой родной район.

Задачи проекта:

- ✓ развитие интереса к историческому прошлому;
- ✓ формирование у учащихся гражданско-патриотической позиции;
- ✓ развитие познавательной активности и творческих способностей;
- ✓ развитие навыков работы с архивными материалами, библиотечными фондами, музейными экспонатами;
- ✓ воспитание бережного отношения к историческим ценностям.



1

задание

2

задание

3

задание

*Центр
организации
проекта*

4

задание

5

задание

6

задание



Создать проект машины времени.

*Придумать название
команды, эмблему,
девиз.*

*1
задание*



*Создать проект машины времени.
Придумать название команды,
эмблему,
девиз.*

*1
задание*



*Интересно происхождение названий
некоторых микрорайонов:*

Ульянка

Автово

Дачный



*Что было на территории нашего
района много-много
лет назад?
Реки нашего района*

2

задание



Новая



Екатерингофка



Шаракановка



Красненькая

Что было на территории нашего
района много-много
лет назад ?

Реки нашего района

2

задание



Шереметьев А.Д.



Усадьба Александрино

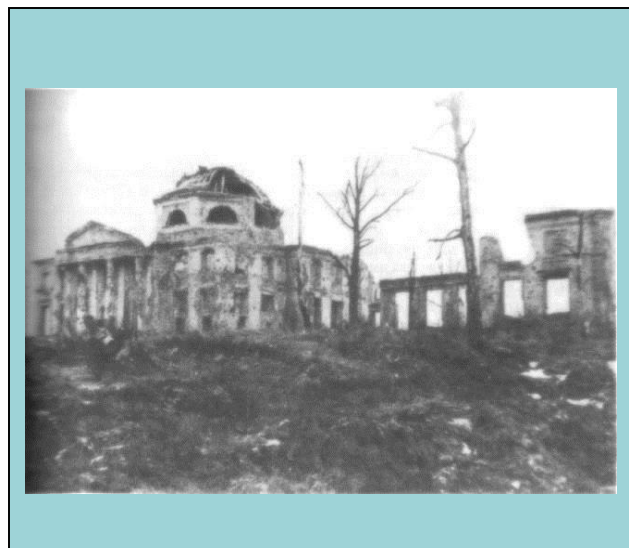

Какие здания Кировского
района относятся
к 18 веку?

3
задание



Усадьба «Кирьяново»



*Какие здания Кировского
района относятся
к 18 веку?*

**3
задание**



Главная Вставка Дизайн Анимация Показ слайдов Рецензирование Вид Настройки

Вырезать Копировать Вставить Формат по образцу Буфер обмена

Создать слайд Удалить Слайды

Шрифт

Абзац

Направление текста Выворачивать текст Преобразовать в SmartArt

Рисование

Заливка фигуры Контур фигуры Эффекты для фигур

Найти Заменить Выделить Редактирование

Слайды Структура

19 офицерские кресты

20

21

22

23 Русская армия



Советую посетить
музей - памятник
Нарвские ворота

Заметки к слайду



«Революционные вихри»

4
задание



Линия передней обороны Ленинграда

*Наш район в годы
Великой
Отечественной
войны*

*5
задание*



**Улица
Маршала Казакова**



**Проспект
Маршала Жукова**



**Улица
Солдата Корзуна**



**Улица
Танкиста Хрустицкого**



**Улица
Зины Портновой**



Улица Симоняка

Я ПОМНЮ! Я ГОРЖУСЬ!

проспект
**МАРШАЛА
ЖУКОВА**

ПРОСПЕКТ НАЗВАН В ЧЕСТЬ
ЧЕТЫРЕЖДЫ ГЕРОЯ
СОВЕТСКОГО СОЮЗА
МАРШАЛА
ГЕОРГИЯ КОНСТАНТИНОВИЧА
ЖУКОВА
(1896-1974)





Подвиг героев увековечен в камне, бронзе и металле





Под звук метронома







Выстоять
Блокады



Тюкада
Долгая, суровая
Выжить, выстоять, победить
Дорога Жизни спасла Ленинград
Освобождение

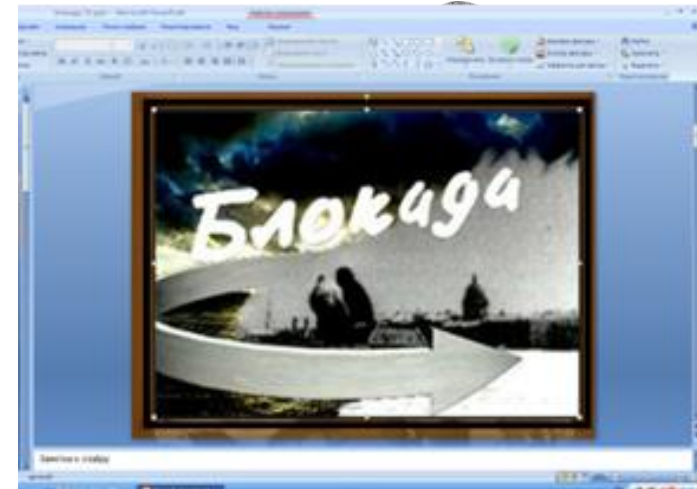
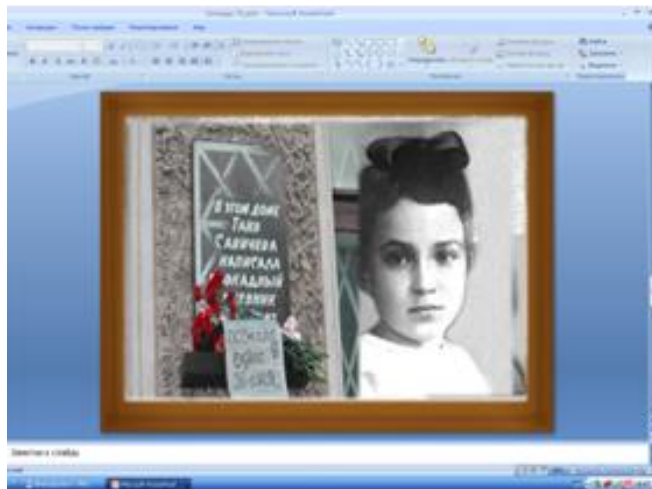

*Литературная композиция, посвящённая
70-летию снятия Блокады Ленинграда*



ЛЕТОПИСЬ
ГЕРОИЧЕСКИХ ДНЕЙ
БЛОКАДЫ
ЛЕНИНГРАДА

8
сентября
1941



27
января
1944

26/01/2014 14:47



*Связь прошлого
и настоящего*

6
задание



Современный Кировский район для детей





**Шишкунова Арина
Бассейн «ГАЗПРОМ»**



**Шавлохов Артём Олимпиада боевых искусств
"ВОСТОК-ЗАПАД" традиционного УШУ**



**Хвичия Настя ДЮСШ Кировского района
(плавание)**



**Первенство Санкт-Петербурга среди спортсменов
2003 года рождения**

*Продукт проекта:
устный журнал «Наш район.
Прошлое и настоящее»*







ПЕТРУ ПЕРВОМУ
ЕКАТЕРИНА ВТОРАЯ
ЛЕТА 1725.

